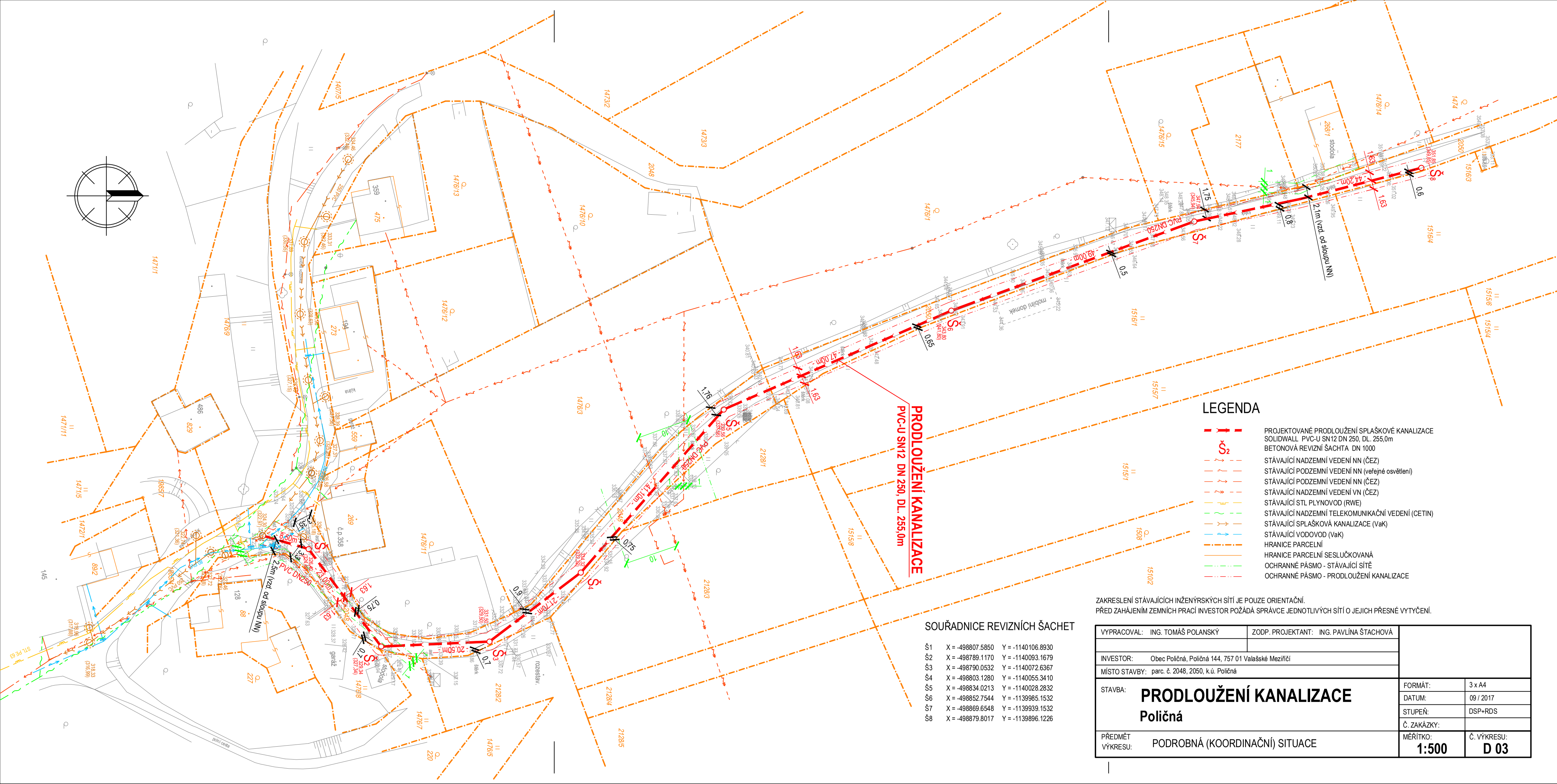

LEGENDA

- PROJEKTOVANÉ PRODLOUŽENÍ SPLAŠKOVÉ KANALIZACE SOLIDWALL PVC-U SN12 DN 250, DL. 255,0m
- Š2 BETONOVÁ REVIZNÍ ŠACHTA DN 1000
- STÁVAJÍCÍ NADZEMNÍ VEDENÍ NN (ČEZ)
- STÁVAJÍCÍ PODZEMNÍ VEDENÍ NN (veřejné osvětlení)
- STÁVAJÍCÍ PODZEMNÍ VEDENÍ NN (ČEZ)
- STÁVAJÍCÍ NADZEMNÍ VEDENÍ VN (ČEZ)
- STÁVAJÍCÍ STL PLYNOVOD (RWE)
- STÁVAJÍCÍ NADZEMNÍ TELEKOMUNIKAČNÍ VEDENÍ (CETIN)
- STÁVAJÍCÍ SPLAŠKOVÁ KANALIZACE (VaK)
- STÁVAJÍCÍ VODOVOD (VaK)
- HRANICE PARCELNÍ
- HRANICE PARCELNÍ SESLUČKOVANÁ
- OCHRANNÉ PÁSMO - STÁVAJÍCÍ SÍTĚ
- OCHRANNÉ PÁSMO - PRODLOUŽENÍ KANALIZACE

SOUŘADNICE REVIZNÍCH ŠACHET

Š1	X = -498807.5850	Y = -1140106.8930
Š2	X = -498789.1170	Y = -1140093.1679
Š3	X = -498790.0532	Y = -1140072.6367
Š4	X = -498803.1280	Y = -1140055.3410
Š5	X = -498834.0213	Y = -1140028.2832
Š6	X = -498852.7544	Y = -1139985.1532
Š7	X = -498869.6548	Y = -1139939.1532
Š8	X = -498879.8017	Y = -1139896.1226

ZAKRESLENÍ STÁVAJÍCÍCH INŽENÝRSKÝCH SÍTÍ JE POUZE ORIENTAČNÍ.
PŘED ZAHÁJENÍM ZEMNÍCH PRACÍ INVESTOR POŽÁDÁ SPRÁVCE JEDNOTLIVÝCH SÍTÍ O JEJICH PŘESNÉ VYTYČENÍ.

VYPRACOVAL: ING. TOMÁŠ POLANSKÝ	ZODP. PROJEKTANT: ING. PAVLÍNA ŠTACHOVÁ		
INVESTOR: Obec Poličná, Poličná 144, 757 01 Valašské Meziříčí			
MÍSTO STAVBY: parc. č. 2048, 2050, k.ú. Poličná			
STAVBA: **PRODLOUŽENÍ KANALIZACE** **Poličná**		FORMÁT:	3 x A4
		DATUM:	09 / 2017
		STUPEŇ:	DSP+RDS
		Č. ZAKÁZKY:	
PŘEDMĚT VÝKRESU: PODROBNÁ (KOORDINAČNÍ) SITUACE		MĚŘÍTKO: **1:500**	Č. VÝKRESU: **D 03**